



Contrato 1080366
 Fecha 28/06/2023
 Visado CFIA

ENTERO: 509505104

LA MUNICIPALIDAD OTORGA EL PERMISO DE CONSTRUCCION
 HASTA QUE CUENTE CON AUTORIZACION DE LOS OPERADORES
 DE ACUERDO A LA NORMATIVA QUE RIJA PARA CADA UNO DE
 ELLOS CON RESPECTO A LOS SERVICIOS PUBLICOS INDISPENSABLES

COORDENADAS CRTM05		
PUNTO	ESTE (m)	NORTE (m)
1	451225.450	1053099.480
2	451247.470	1053091.470
3	451243.828	1053076.920
4	451220.459	1053085.207

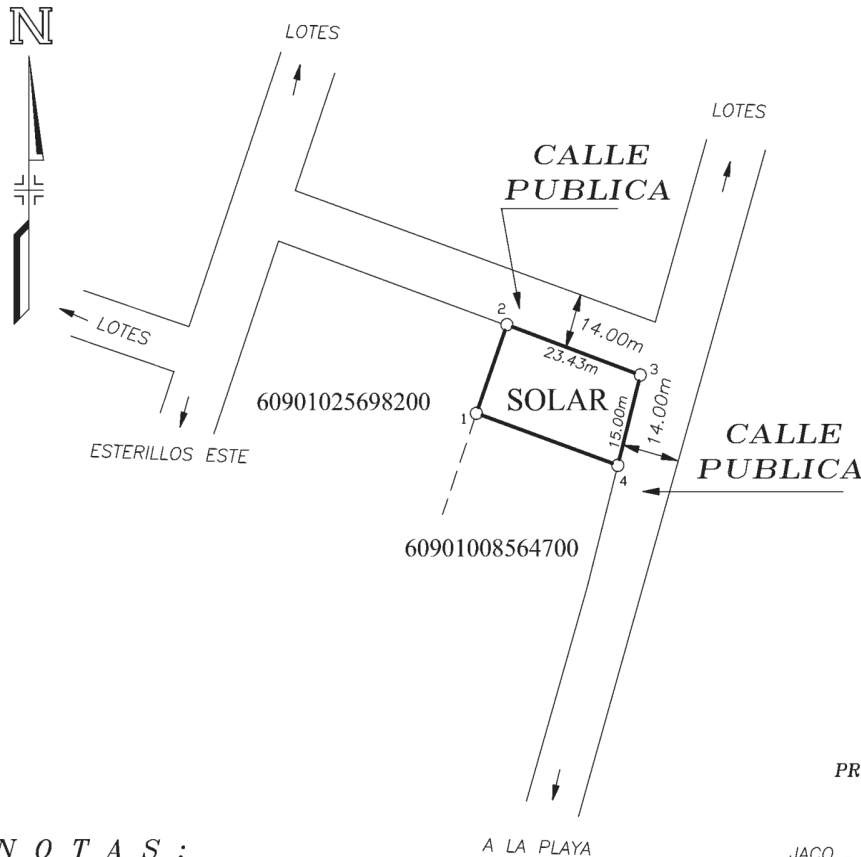

UBICACION
 HOJA: PARRITA ESCALA 1 : 50000
 PROYECCION CARTOGRAFICA CRTM05

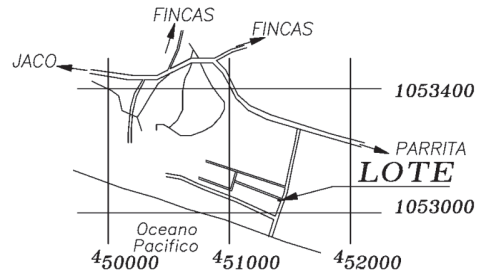

NOTAS:

- DOY FE DE QUE LOS LINDEROS SON EXISTENTES
- LEVANTAMIENTO CON TEODOLITO Y CINTA
- POLIGONAL ABIERTA Y POLAR
- ERRORES ESTIMADOS: ANGULAR 0°01' LINEAL 0.01m
- EXACTITUD RELATIVA: +/- 3cm
- ESCALA DEL MAPA CATASTRAL 1:50000
- EXACTITUD ABSOLUTA: +/- 20cm
- DATOS TOMADOS DE LA ORTOFOTO OFICIAL CR-SIRGAS
- EPOCA 2014.59, TRANSFORMADA AL DATUM CRO5
- EPOCA 2005.83 DATUM CRO5, PROYECCION CRTM05.

MODIFICA AL CATASTRADO P-13639-2023 Y P-22250-2023

- ESTE PLANO SERVIRA UNICAMENTE PARA REALIZAR EL MOVIMIENTO REGISTRAL UNA VEZ INSCRITO
 EL FRACCIONAMIENTO RESPECTIVO, EL PLANO SURTIRA LOS EFECTOS JURIDICOS
 CORRESPONDIENTES DESDE LA FECHA DE SU INSCRIPCION EN LA SUBDIRECCION CATASTRAL.

ES PARTE FOLIO REAL N° 6258154-000 AREA SEGUN REGISTRO : 1000 m ² IDENTIFICADOR PREDIAL: 60901025815400	SITUADO EN: ESTERILLO ESTE DISTRITO: 1 PARRITA CANTON: 9 PARRITA PROVINCIA: 6 PUNTARENAS	RONULFO LOPEZ VILLEGAS (FIRMA) Firmado digitalmente por RONULFO LOPEZ VILLEGAS (FIRMA) Fecha: 2023.06.22 09:20:24 -06'00'	AREA 361 m ²	
			PROTOCOLO - TOMO 23094	FOLIO 76
		ESCALA 1: 1000	FECHA 20-06-2023	